

PREFEITURA MUNICIPAL DE DIVINO
ESTADO DE MINAS GERAIS
CNPJ: 18.114.272/0001-88

Conteúdo: PLANTA BAIXA

Proprietário: Prefeitura Municipal de Divino - Mauri Ventura do Carmo

Resp. Técnico: Keverton Oliveira Silva – CREA-MG 224.062/D

Endereço: Córrego dos Alves, Zona Rural, Divino-MG. Coordenadas: -20.567888, -42.173156

Unidade das Cotas: Metros

Escalas: Especificado no projeto

Data de conclusão: 09/06/2021 Data da última Revisão: 23/06/2021

Folha
1/4

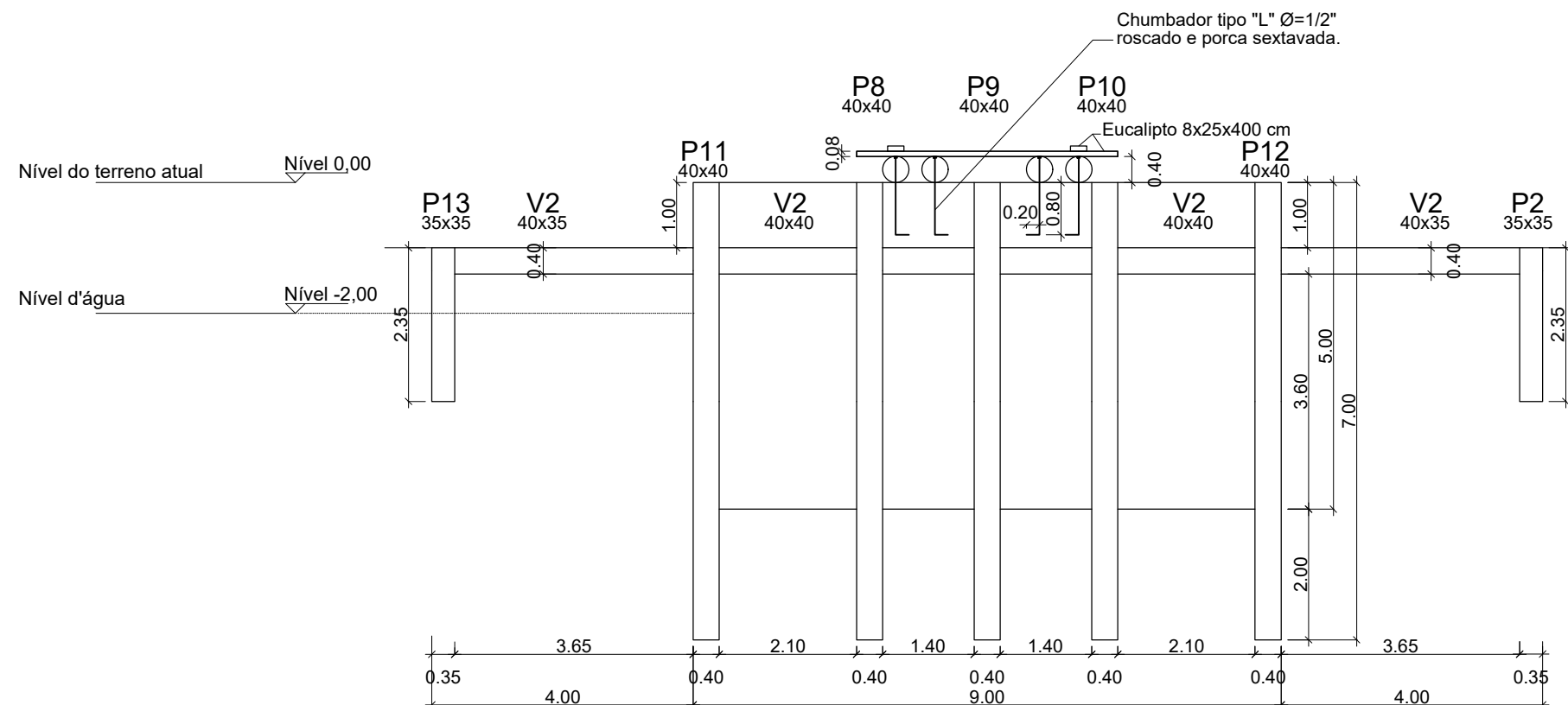

ALA 02 - CORTE TRANSVERSAL C-C
ESCALA 1:100

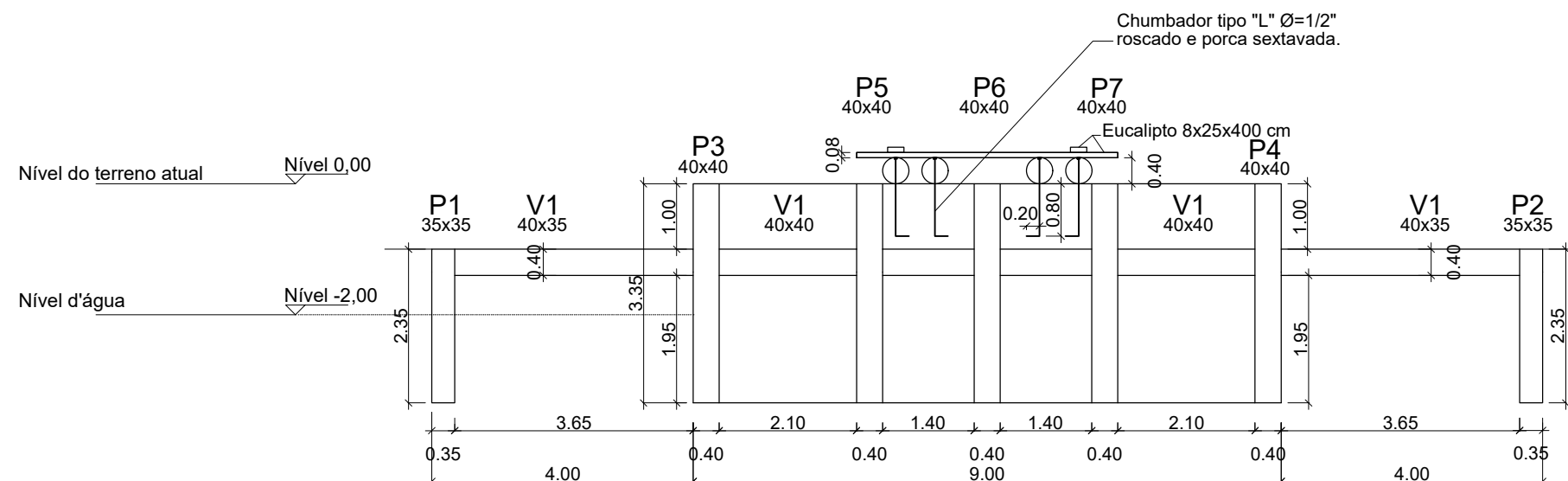

ALA 01 - CORTE TRANSVERSAL A-A
ESCALA 1:100



PREFEITURA MUNICIPAL DE DIVINO
ESTADO DE MINAS GERAIS
CNPJ: 18.114.272/0001-88

Conteúdo: CORTE TRANSVERSAL A-A E LONGITUDINAL B-B

Proprietário: Prefeitura Municipal de Divino - Mauri Ventura do Carmo

Resp. Técnico: Keverton Oliveira Silva – CREA-MG 224.062/D

Endereço: Córrego dos Alves, Zona Rural, Divino-MG. Coordenadas: -20.567888, -42.173156

Unidade das Cotas: Metros

Escalas: Especificado no projeto

Data de conclusão: 09/06/2021 Data da última Revisão: 23/06/2021

Folha
2/4

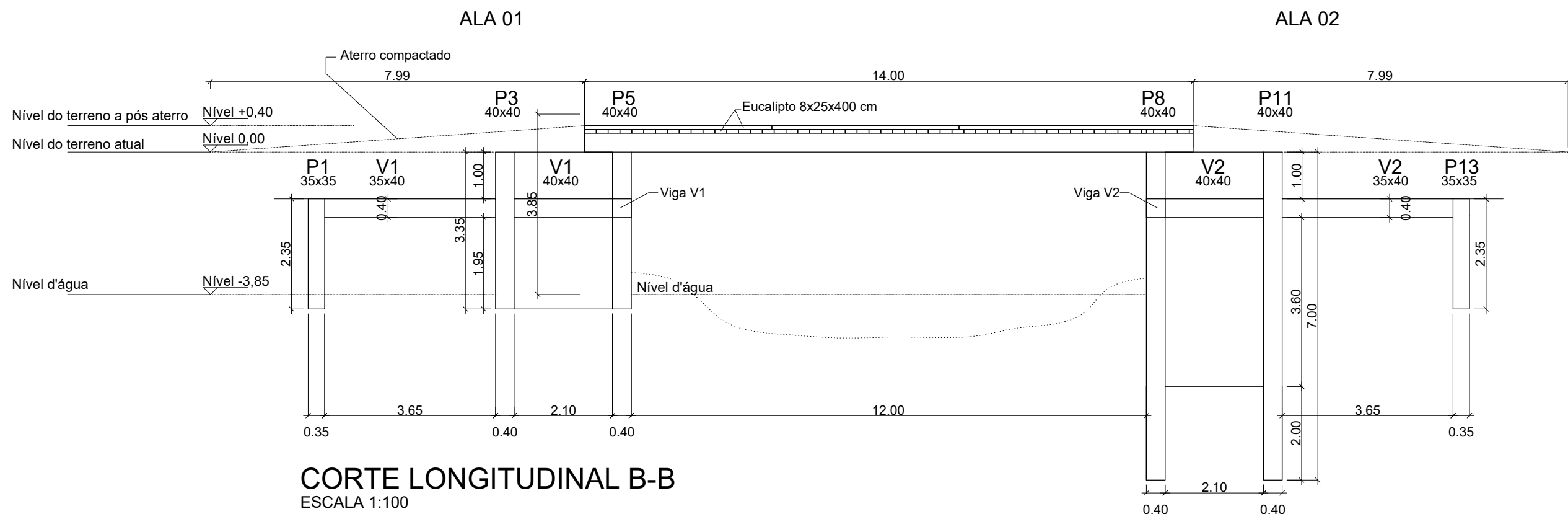

PREFEITURA MUNICIPAL DE DIVINO
ESTADO DE MINAS GERAIS
CNPJ: 18.114.272/0001-88

Conteúdo: CORTE TRANSVERSAL A-A E LONGITUDINAL B-B

Proprietário:
Prefeitura Municipal de Divino - Mauri Ventura do Carmo

Resp. Técnico:
Keverton Oliveira Silva – CREA-MG 224.062/D

Endereço: Córrego dos Alves, Zona Rural, Divino-MG. Coordenadas: -20.567888, -42.173156

Unidade das Cotas: Metros

Escalas: Especificado no projeto

Data de conclusão: 09/06/2021 Data da última Revisão: 23/06/2021

Folha
3/4

P1=P2=P13=P14
Sem Escala

ALA 01 e 02

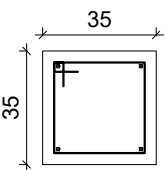

29
29
16 un ø6.3 C=130

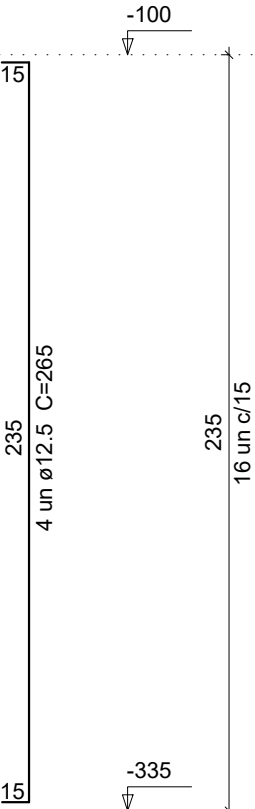

4 un ø12.5 C=265

16 un c/15

P3=P4=P5=P6=P7
Sem Escala

ALA 01

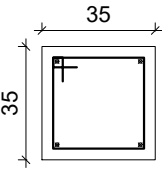

29
29
22 un ø6.3 C=130

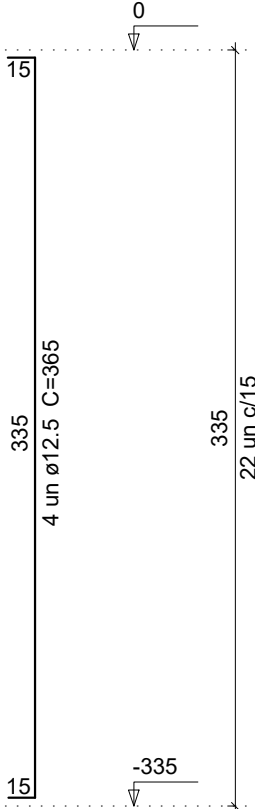

4 un ø12.5 C=365

22 un c/15

P11=P8=P9=P10=P12
Sem Escala

ALA 02

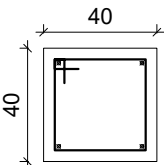

34
34
46 un ø6.3 C=150

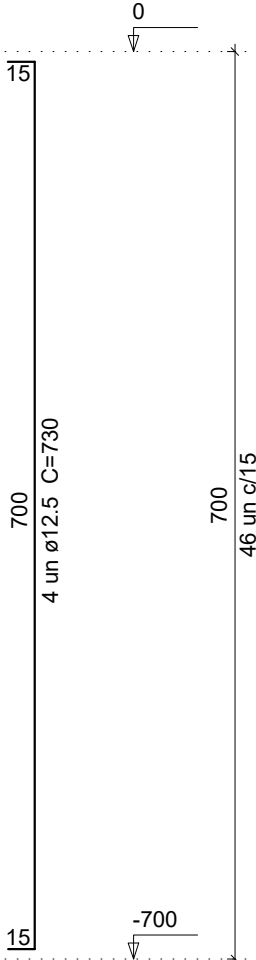

4 un ø12.5 C=730

46 un c/15

Malha de aço dupla em cada cabeceira, ø6.3mm,
com cobrimento de 3 cm, espaçamento de 15x15cm

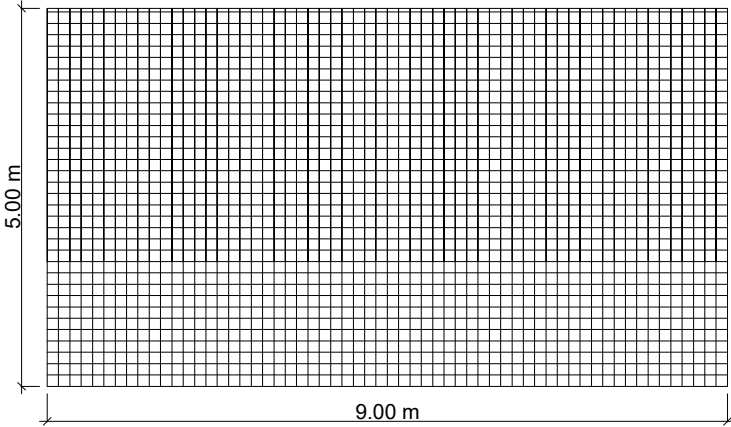

Malha de aço dupla em cada cabeceira, ø6.3mm,
com cobrimento de 3 cm, espaçamento de 15x15cm

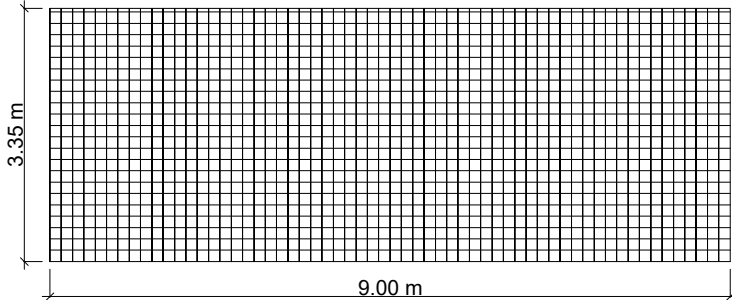

V1=V2
SEM ESCALA

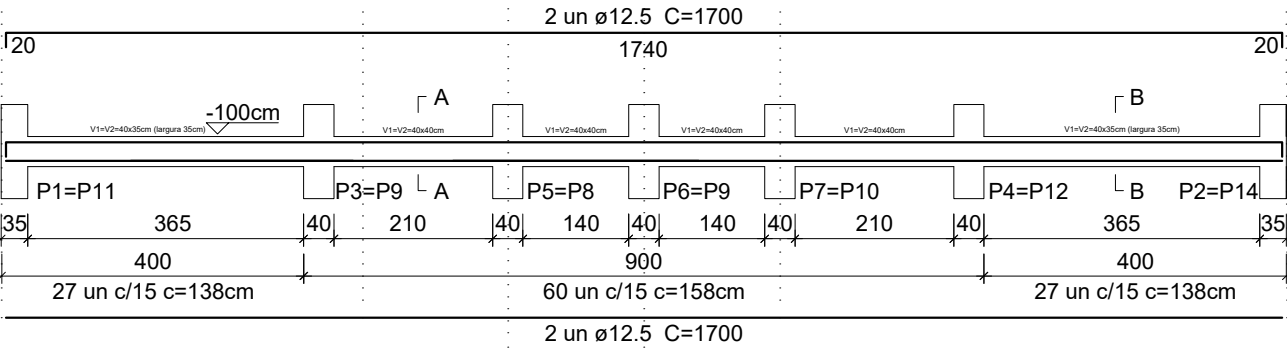

SEÇÃO A-A
SEM ESCALA

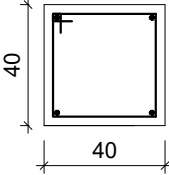

34
34
60 un ø6.3 C=158

SEÇÃO B-B
SEM ESCALA

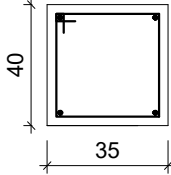

34
29
54 un ø6.3 C=138



PREFEITURA MUNICIPAL DE DIVINO
ESTADO DE MINAS GERAIS
CNPJ: 18.114.272/0001-88

Conteúdo: **DETALHAMENTO DE FERRAGENS**

Proprietário: Prefeitura Municipal de Divino - Mauri Ventura do Carmo

Resp. Técnico: Keverton Oliveira Silva – CREA-MG 224.062/D

Endereço: Córrego dos Alves, Zona Rural, Divino-MG. Coordenadas: -20.567888, -42.173156

Unidade das Cotas: Centímetros.

Escalas: Especificado no projeto.

Data de conclusão: 09/06/2021 Data da última Revisão: 23/06/2021

Folha
4/4